香港兒童啟迪協會
Distinctive Learning Society

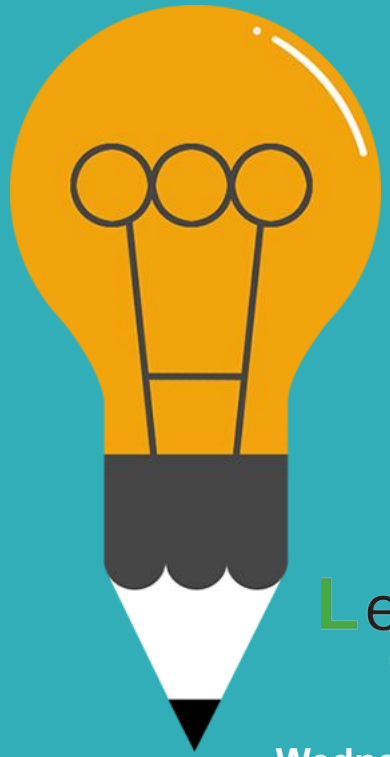

點聽點講點睇：
讓學生輕鬆地聽、隨意地講

Coaching Students to Listen, Speak & Read at Ease

Learning & Teaching Expo 2019

Wednesday, December 11 • 12:45 - 13:15
HALL 3CDE, HKCEC
SEN Theatre 特殊教育需要研討會

方嘉慧 (Clara)
聽覺言語治療師
扶學科技協進會 - 理事長
亞洲正向行為支援學院- 董事
香港教育大學 --客席講師
路德會啟聾學校 - 教育顧問

方嘉慧 (Clara)

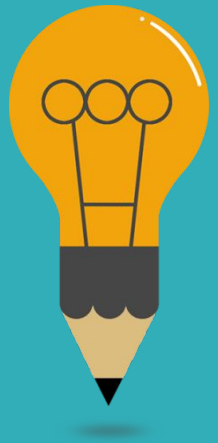

2019	香港自閉症聯盟 - 顧問
2019	亞洲正向行為支援學院 - 董事
2018	路德會啟聾學校 - 聽障兒童教育顧問
2017	扶學科技協進會 - 理事長
2017	台灣台南德蘭啟智中心
2016	香港兒童啟迪協會 - 聽覺言語治療顧問
2011	奧迪慈善基金 - 聽覺言語治療顧問
2010	香港教育大學 - 特殊學習需要與融合教育中心 - 客席講師

目的

“有些老師們往往不知道如何在不同場合應用不同的科技去教導學童，還以為一定要他們乖乖地坐在位子上才算是學習。

其實學習是沒有既定模式的，透過學校及日常生活去學習，才是最簡單、有效的方法。

無論室內、室外，皆可創造豐富的語言學習情境。”

老師如何充實學童的生活體驗呢？

Agenda

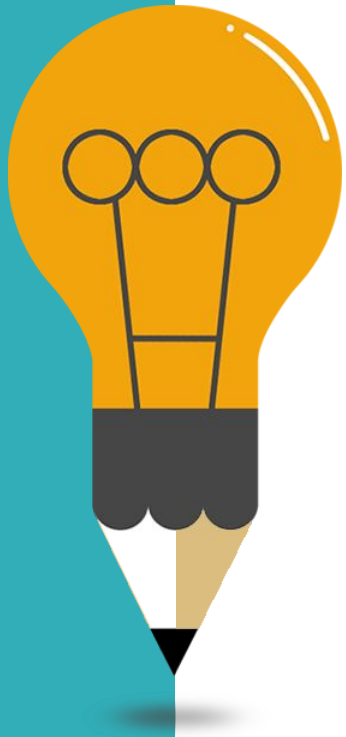

01

點講點聽：點讀筆

將聆聽、語言、言語、認知，融入學童語言發展

02

點睇：擴增實境設計(AR)

增強與學生的互動性及真實感，達到體感互動

03

點聽點講點睇：平板(tablet)

觸控教學：改進課堂流程和協作，創造靈活的學習環境。老師可以自由走動，與學生互動，而不會中斷教學

會話能力

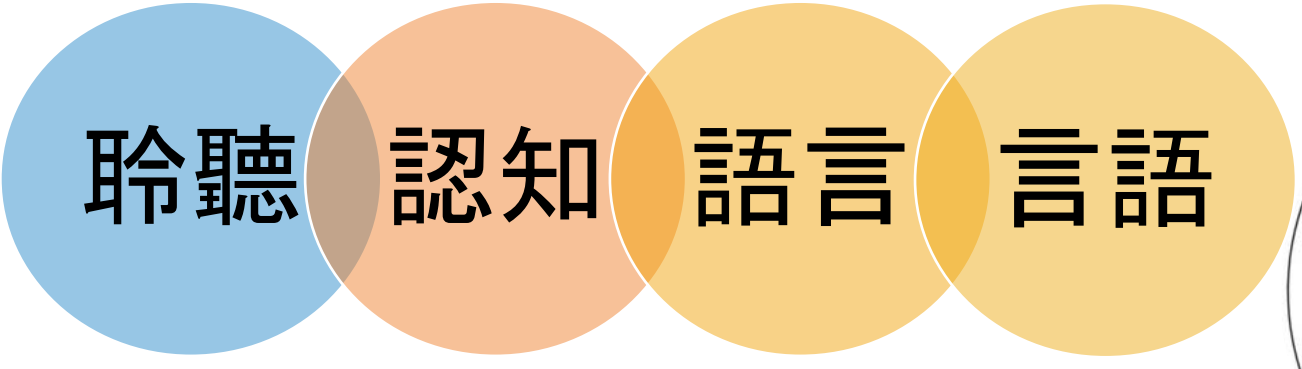
聆聽
認知
語言
言語

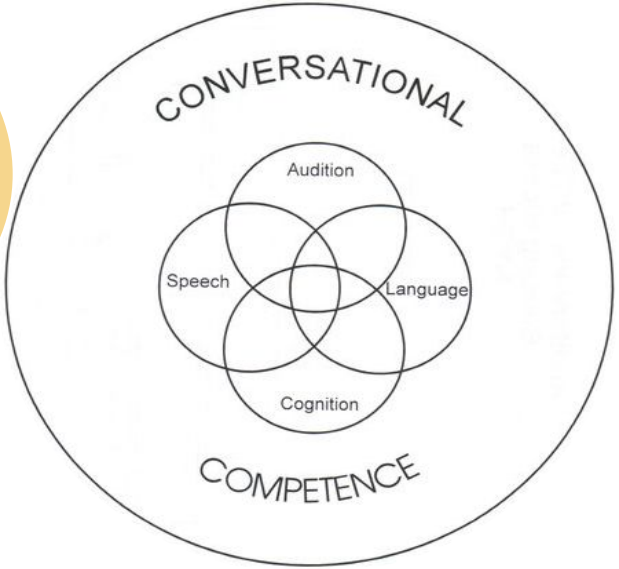
CONVERSATIONAL
Audition
Speech
Language
Cognition
COMPETENCE

「經驗小書」歷史

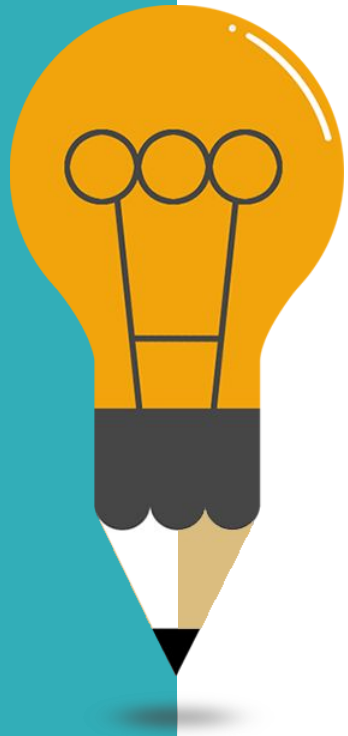

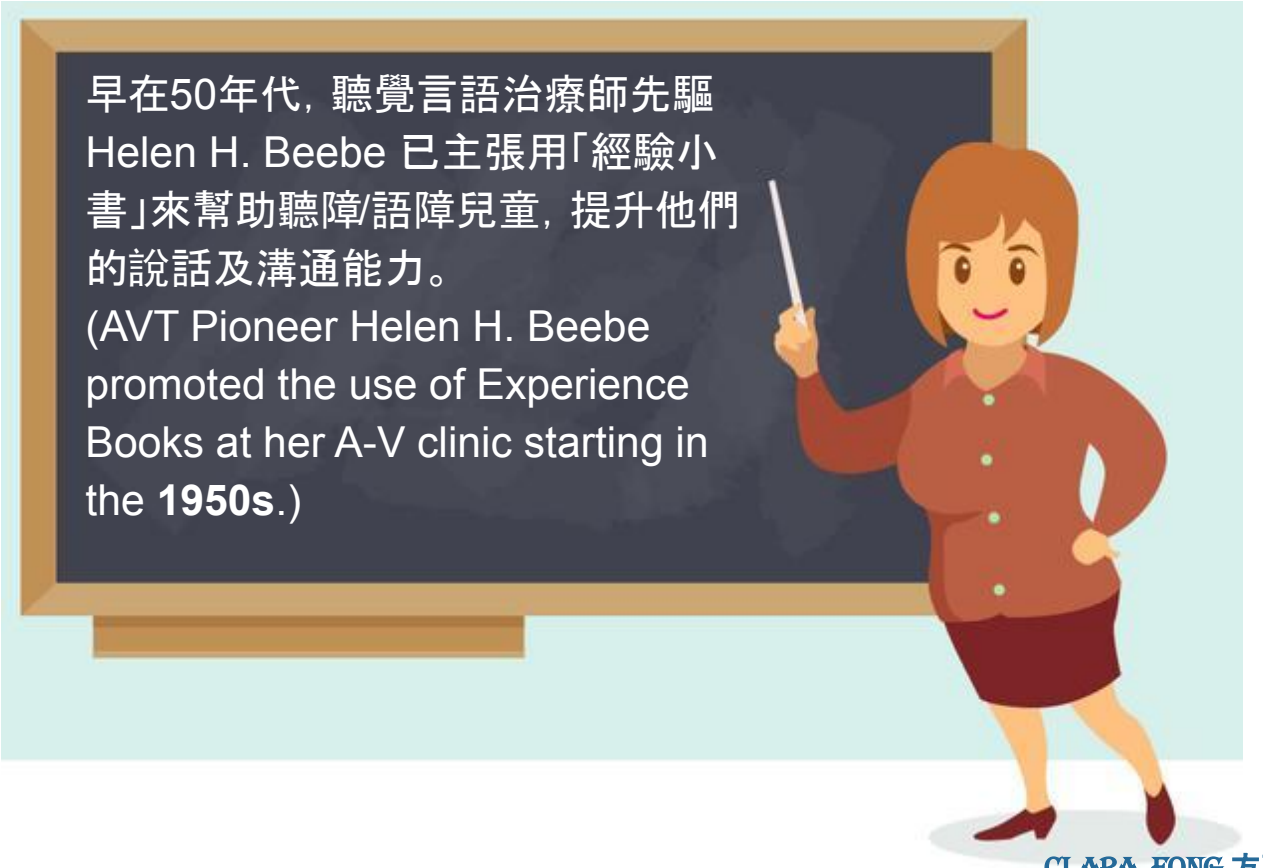
早在50年代，聽覺言語治療師先驅
Helen H. Beebe 已主張用「經驗小
書」來幫助聽障/語障兒童，提升他們
的說話及溝通能力。
(AVT Pioneer Helen H. Beebe
promoted the use of Experience
Books at her A-V clinic starting in
the **1950s**.)

點讀筆

點講點聽？

點讀筆

- 實現孩子們眼看、耳聽、口說
- 記錄學習進度有助改善問題
- 可與經驗小書相輔相成
- 增加學習積極性
- 掌握溝通能力、社交互動技巧等

經驗小書 x 點讀筆

目的:為小朋友度身訂造, 製定最合適的教具

製作步驟

1. 記錄小朋友有興趣或印象深刻的事件
2. 邊講邊畫邊寫
3. 於該頁貼貼紙並綠音
4. 回帶

與科技結合 - 點讀筆

以學生為主角的故事書 - 我的「經驗小書」

https://www.youtube.com/watch?v=oTFsAyuHp38&feature=youtu.be

黃筱錦 (Paul)
香港兒童啟迪協會創辦人

自90年代開始於其科技業務之餘，亦致力多方面的社區服務，包括義工培訓、教師專業發展及家長教育等義務工作，倡導予《親職》、《幼教》和《及早識別》配合《資訊科技》與《社會共融》五環以推動社區持份者共融持續發展。

Paul 在千禧年曾與一群青年義工共同籌建了香港首個關注兒童學習及成長的《香港學習障礙網站》www.sld2000.com。並成功為該特教義工機連續三年 (2013至2015年)贏得由香港政府資訊科技總監辦公室 設立的《無障礙網站》嘉許。此外，曾擔任青商分會會長、商會資訊科技委員及顧問，而商會更先後獲得國際組織頒發的傑出“ World Wide Web Award ”獎項及傑出“ Community Development Award ”獎項。黃先生也曾任《第二屆全國中小學生信息技術創新與實踐活動 NOC 香港分區賽》委員，負責香港區電腦 DIY項目的策劃工作，大會並嘉獎 Paul 為單位個人傑出領導。

近年，進一步與香港自閉症聯盟創立《大中華地區自閉症資訊科技教育獎》，旨在嘉許區 內為配合自閉症復康支援或特殊教育所作傑出科研成果或創新貢獻。

擴增實境設計(AR)

點睇？

擴增實境設計(AR)

01 透過視覺和身體擺動訓練專注力、記憶力和集中力

02 加快學童理解

03 幫助SEN學童學習

04 加強兒童的學習專注度

創新VR技術　提升自閉童社交能力｜親子

https://www.youtube.com/watch?v=CGMYwHbIZMo&feature=youtu.be

AR

https://www.youtube.com/watch?v=CAxgyj37Pvc&feature=youtu.be

AR 我的生「活」日記

https://www.youtube.com/watch?v=hk_sepctTCc&feature=youtu.be

平板(tablet)

點聽點講點睇？

利用多螢幕觸控引導教學

1

運用觸控投影技術，建置一間彈性可變的學習場域，提供學生情境體驗學習環境。

2

運用數位攝影技術，整合數位攝影與遠距視訊功能，提供學生跨場域的學習空間。

3

運用網路廣播技術，提供師生高互動教學及實踐合作探索、網路社群學習之場所。

平板(tablet)

01 內容豐富多彩

02 提高教學效率

03 提供更多的可能性

04 增加互動性

05 提升學習興趣

CLARA FONG 方嘉慧 2019

https://kknews.cc/education/e8qk6yy.html

Q&A

其們相關資訊

「經驗小書」 Experience Book

方嘉慧小姐

香港電台CIBS「聽清楚D」系列 - 製作及主持人

2018年3月7日

爸媽加油站

https://www.kiddieworld.com.hk/kiddieworld_wp/parents/%E3%80%8C%E7%B6%93%E9%A9%97%E5%B0%8F%E6%9B%B8%E3%80%8D-experience-book/

《晨光第一線》全新環節

「密司芭比Miss Lam Lam」

星期三，9點，特殊教育及融合教育系列

每個星期，阿O邀請不同歌影視名人分享其創業之道及其成功心得！

香港電台第二台，星期一至五，朝早6至10，程振鵬、朱凱婷、阿O、白原顥、林蕙，《晨光第一線》。

https://www.rthk.hk/radio/radio2/programme/morningsuite?fbclid=IwAR1BsVRKsz2cqo0TjW4szc2R1bmg3aKaUtpjOPrHflbp95tivBbBjlWdUPE

香港電台第二台 RTHK Radio 2

4 December at 06:00 ·

【#晨光第一線】本週三（早上9時後播出）的「密司芭比Miss Lam Lam」，#Barbie林蕙 邀來聽覺言語治療師 #方嘉慧 作客，與大家剖析「建立學童閱讀習慣的重要性」。

有研究報告指出，每天閱讀20分鐘便可輕鬆讓孩子成為班上的尖子。家長們絕對不容錯過本集內容！

星期一至五，朝早6至10，#程振鵬、#朱凱婷、#阿O、#白原顥、#林蕙，《晨光第一線》。

按此收聽：
https://www.rthk.hk/radio/radio2/programme/morningsuite

https://www.facebook.com/search/top/?q=%E6%99%A8%E5%85%89&ref=eyJzaWQiOiIwLjgxNjcyNjA0MjU1MjY0OTkiLCJxcyI6IkpUVkNKVEI5SlVVMkpUazVKVUU0SlVVMUpUZzFKVGc1SlRJeUpUVkUiLCJndiI6ImJlZTA5ZjkzZmE3MzJjZmE1OWExY2I2ZDImNDUwZDM4OTI0MjRlNDkiLCJlbnRfaWRzIjpbXSwiYnNpZCI6IjRhMzY3ZGViNzY0MmYzZGY0NTdjMDYyZTM2ODM0ODRmIiwicHJlbG9hZGVkX2VudGl0eV9pZHMiOm51bGwsInByZWxvYWRlZF9lbnRpdHlfdHlwZSI6bnVsbCwicmVmIjoiYnJfdGYiLCJjc2lkIjpudWxsLCJoaWdoX2NvbmZpZGVuY2VfYXJndW1lbnQiOm51bGwsImNsaWVudF90aW1lX21zIjoxNTc1NjA5NTg4MDQ0fQ&epa=SEARCH_BOX

http://news.sld2000.com/

成立於2001年，於2002年正式成為慈善團體 。成員來自不同專業對兒童學習障礙有負擔的義工所組成，透過不同社區教育讓公眾了解學習障礙及特殊學習者的需要，令社會人士認識幫助兒童學習的方法，工具及提供適當的家長輔導 。

本會連續兩年獲「香港電台社區參與廣播服務試驗計劃基金」贊助，於2014及2015年製作了兩輯合共26集的數碼電台節目，分別為《我家有個學障兒》及《科技改變人生》。

本會宗旨

1. 促進專業人士、老師與家長彼此分享和交流有關養育及教導兒童的學問、經驗和心得。
2. 讓社會人士了解幫助兒童學習的方法、工具及科技。
3. 為需要特殊教育的兒童及其家長提供適當輔導。

特殊教育系列
家長工作坊
Special Education Series: Parent Workshops

(I) 及早診斷及適切治療

日期：2019年7月13日(星期六)
時間：上午11時至下午12時30分
地點：藍田公共圖書館推廣活動室
對象：有特殊教育需要兒童的家長及公眾人士
內容：認識有特殊教育需要兒童的定義、不同弱能的評估工具及早期治療的重要性，並了解其家人所面對的困難。
講者：方嘉慧女士(香港兒童啟迪協會導師)
名額：40人
報名方法：請於2019年6月29日起親身到本館或致電2927 7055報名

(II) 了解照顧需要及建立有效的教育技巧

日期：2019年7月20日(星期六)
時間：下午2時30分至下午4時
地點：瑞和街公共圖書館推廣活動室
對象：有特殊教育需要兒童的家長及公眾人士
內容：了解照顧有特殊教育需要兒童的家長所面對的壓力及建立正面的態度。
講者：方嘉慧女士(香港兒童啟迪協會導師)
名額：30人
報名方法：請於2019年7月6日起親身到本館或致電2927 3055報名

(III) 建立親子關係由「書」開始

日期：2019年7月27日(星期六)
時間：上午11時至下午12時30分
地點：牛頭角公共圖書館推廣活動室
對象：有特殊教育需要兒童的家長及公眾人士
內容：透過製作【經驗小書】協助建立良好的親子關係。
講者：方嘉慧女士(香港兒童啟迪協會導師)
名額：30人
報名方法：請於2019年7月13日起親身到本館或致電2927 4055報名

粵語講述 Conducted in Cantonese / 免費入場 Free Admission / 先到先得 First-come-first-served

康樂及文化事務署 Leisure and Cultural Services Department | 香港公共圖書館 Hong Kong Public Libraries | 觀塘區議會 Kwun Tong District Council

特殊教育講座系列
Talk Series on Special Education

講者：方嘉慧女士（聽覺言語治療師/香港兒童啟迪協會義務顧問）

我不是百厭星 — SEN學童的行為與特質
I am not Troublesome – SEN Students' Behaviour and Personality

日期：16.11.2019 (星期六 Sat)
時間：3:30 p.m. – 5:00 p.m.
地點：調景嶺公共圖書館 Tiu Keng Leng Public Library
名額：50人
電話：2360 1678

內容：
介紹SEN 9+1兒童的行為特質，讓家長可及早發現問題，儘早尋找專業人士協助。

大手牽小手 — 特殊教育和家長的參與
Your Hand in My Hand – Parent Involvement in Special Education

日期：23.11.2019 (星期六 Sat)
時間：2:30 p.m. – 4:00 p.m.
地點：將軍澳公共圖書館 Tseung Kwan O Public Library
名額：50人
電話：2706 8101

內容：
了解SEN兒童的成長困難及家長的角色，並分析家庭所面對的壓力及可尋求的支援。

SEN學童的二三事 — 經驗小書的運用
Our Little Stories – The Use of Experience Book

日期：8.12.2019 (星期日 Sun)
時間：2:30 p.m. – 4:00 p.m.
地點：西貢公共圖書館 Sai Kung Public Library
名額：25人
電話：2792 3669

內容：
分享適合SEN兒童的親子活動，特別介紹「經驗小書」的創作方法，協助孩子發展語言能力。

請於活動舉行前兩星期，致電或親身到舉辦講座的圖書館報名
粵語講述 * 免費入場 * 先到先得
Conducted in Cantonese · Free Admission · First Come First Served

康樂及文化事務署 Leisure and Cultural Services Department | 香港公共圖書館 Hong Kong Public Libraries | 西貢區議會 Sai Kung District Council

聯絡我

電話: (852) 9151-9466

仁安醫院預約電話: (852) 2375-3323

電郵:clara@sld2000.com

網址:www.sld2000.com

Thank you

Insert the title of your subtitle Here

Reference

教育局 - 認識及幫助有特殊教育需要的兒童 教師指引
https://www.edb.gov.hk/attachment/tc/about-edb/publications-stat/publication/sen_guide.pdf

融合教育Integrated Education
https://zh.wikipedia.org/wiki/%E8%9E%8D%E5%90%88%E6%95%99%E8%82%B2

融合教育 運作指南
https://www.edb.gov.hk/attachment/tc/edu-system/special/support/wsa/ie%20guide%20_ch.pdf

教育局言語及聽覺服務組 - 小學生言語治療服務
https://www.edb.gov.hk/attachment/tc/edu-system/special/support/wsa/primary/speech_OCT_ps.pdf/

利用多螢幕觸控引導教學，南湖國小啟動未來
https://benevo.pixnet.net/blog/post/40720983-%E5%88%A9%E7%94%A8%E5%A4%9A%E8%9E%A2%E5%B9%95%E8%A7%B8%E6%8E%A7%E5%BC%95%E5%B0%8E%E6%95%99%E5%AD%B8%EF%BC%8C%E5%8D%97%E6%B9%96%E5%9C%8B%E5%B0%8F%E5%95%9F%E5%8B%95%E6%9C%AA%E4%BE%86